

n° 2

REVISTA ESCOLAR
COLEGIO P. EL SANTO

DICIEMBRE
1986

NUESTRO PUEBLO

Nuestra localidad tiene 14000 hb. y está situada en la "Manacha Baja".

Sus habitantes son laboriosos y hospitalarios.

Su economía está basada en la agricultura, el 70%; y la industria y los servicios representan el 30%.

Entre las fiestas locales, destaca la Romería de la Virgen de Peña-rova, y las Ferias y Fiestas de

Santiago y Santa Ana.

Actualmente asisten diariamente a los distintos centros de E.G.B. de la localidad (Romero Peña, Sagrado Corazón, San Luis Gonzaga y El Santo), alrededor de 2500 alumnos.

También tenemos un Instituto de Enseñanza Media que acoge a más de 200 alumnos.

EQUIPO DE REDACCION

Gerardino Jaime.
Paulino Crespo.
Francisco Alhambra.
David Filoso.
Luis Garcia - Abadillo.
Pedro Miguel Alhambra.
Esteban Garcia - Cervigón.
Diego Rodriguez - Rabadan.
Ana Maria Garcia - Cervigón.
Rosana Jaime.
Inmaculada Simón.
Mari Jose Garcia.
María Isabel Garcia.

EDITORIAL

NUESTRO ENTORNO ECONOMICO

¡HOLA AMIGOS ! Hemos salido por segunda vez; en este número con muchos fallos y erratas, el próximo lo haremos mejor estudiando varias empresas de todo tipo que rodean a nuestro Colegio, que está situado esto lo hemos descubierto ahora, en la zona más industrial de La Solana.

No hemos hecho entrevista a la Cooperativa Industrial Santa Catalina, bueno es Sociedad Cooperativa del Campo, y a la Fábrica de hoces La Langosta, y a una fábrica de paño de nuestras afamadas hoces y también a la Cooperativa de Confección Santa Gera porque lo dejamos para otro número.

QUE USTEDES DISFRUTEN CON LA FAMILIA Y PARA TODOS LOS PROFESORES, CONSEJO ESCOLAR Y PADRES DE ALUMNOS LES DESIAMOS UNA FELIZ NAVIDAD Y UN VENTUROSO AÑO 1977.

EN LA REDACCION.

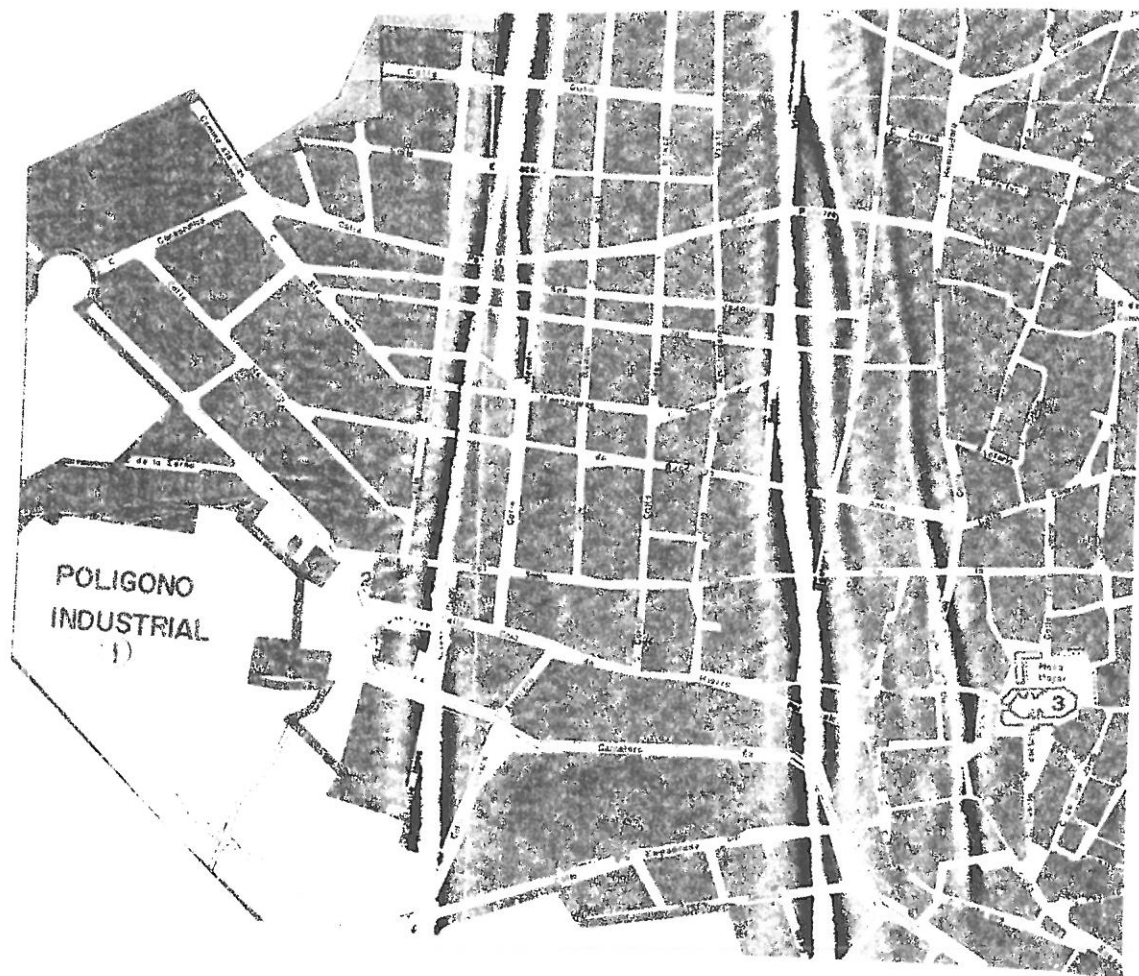

HOCES LA PAJARITA

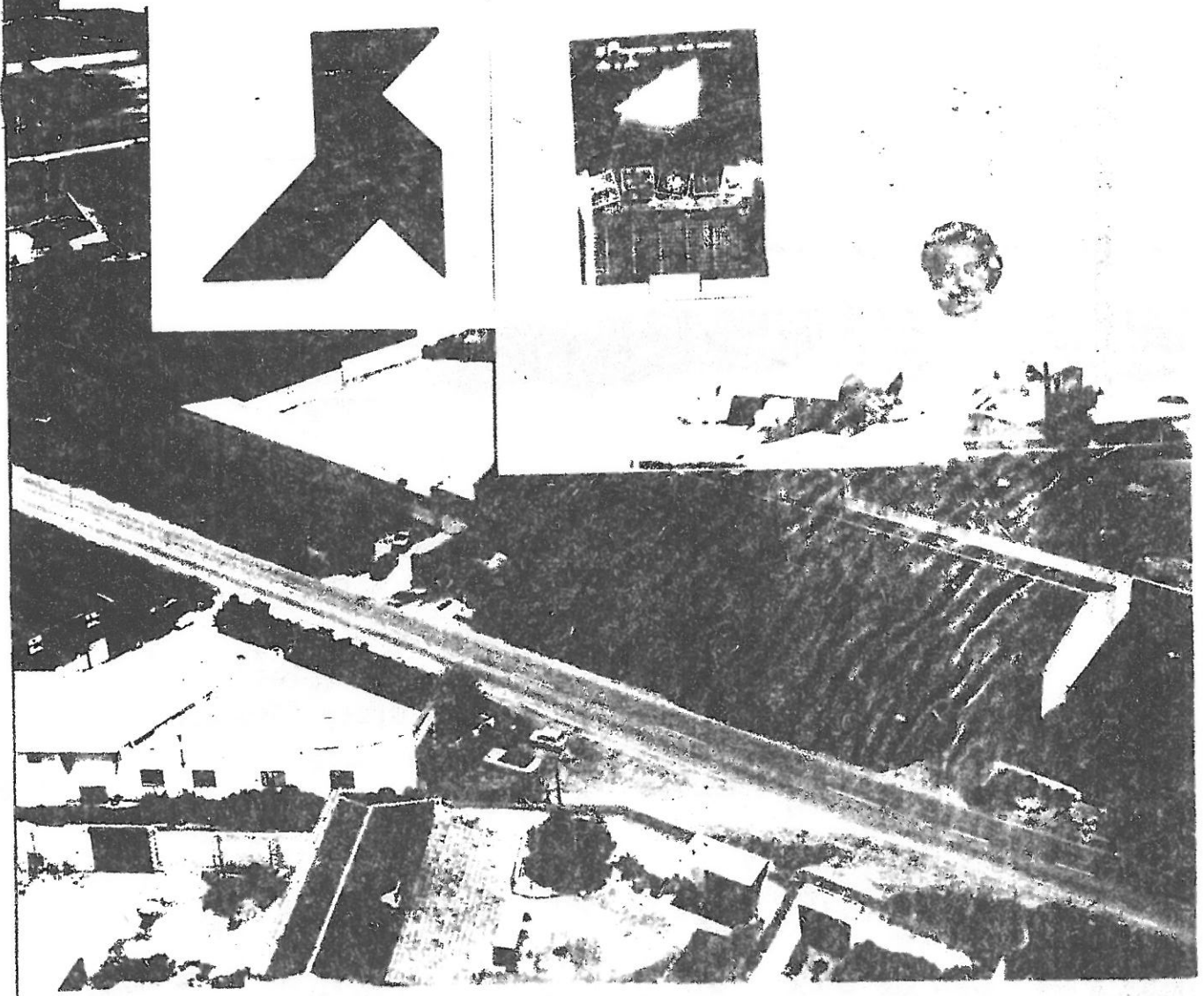

Esta fábrica de hoces comenzó el año 1940 por Don José Romero de Avila Moreno. Su superficie es de tres mil quinientos metros cuadrados.

En esta fábrica de hoces trabajan treinta y tres personas que hacen un turno de diez horas. Esta fábrica exporta a los cinco continentes. Tienen tres premios: El Trofeo Internacional a la Calidad del año 1986, El Máster de Popularidad del mismo año y el Líder de Exportación de los años 1979 a 1986.

Esta fábrica hace al día unas seis mil hoces y al año un millón ochocientos mil hoces. La principal materia prima de la hoz es el acero y la madera.

Los hornos funcionan con fuel oil. Esta fábrica está industrializada al 100 por 100, así como mecanizada.

El nombre de la "Pajarita" le viene de una anécdota de Don José Romero de Avila Moreno, fundador de este taller de hoces.

Los camiones vienen a por las hoces para transportarlas al puerto de Málaga. Africa es el mayor comprador de hoces. Una hoz vale unas ciento sesenta pesetas.

En la oficina trabajan tres personas. Esta fábrica de hoces exporta también a E.E.U.U. El modelo de la hoz es según los países. Hay sesenta y cinco tipos de hoces: marroquí, argelino, etc. Al país que más se exporta es a Marruecos. Las hoces se almacenan debajo de la fábrica. Los pedidos se hacen por teléfono, por carta y por telex. Hay otras fábricas en Inglaterra y Yugoslavia. Los pedidos se encargan por empresas.

De esta fábrica se han hecho reportajes en la revista local "GACETA DE LA SOLANA" y periódicos nacionales como YA y ABC, notas periodísticas en el PAIS. También en emisoras de la provincia, han hecho varias entrevistas con el Director-Gerente y en emisoras como Radio Nacional, Antena-3 y Cadena SER.

A La Solana se le conoce en España por las hoces, al igual que Almagro por sus encajes.

Le agradecemos su colaboración a
DON ANTONIO MATEOS APARICIO



Líder de Exportación
Años 1979 a 1986



Trofeo Internac.
Calidad-1986



Máster
Popularidad 1986

FABRICA DE HARINAS HARISOL

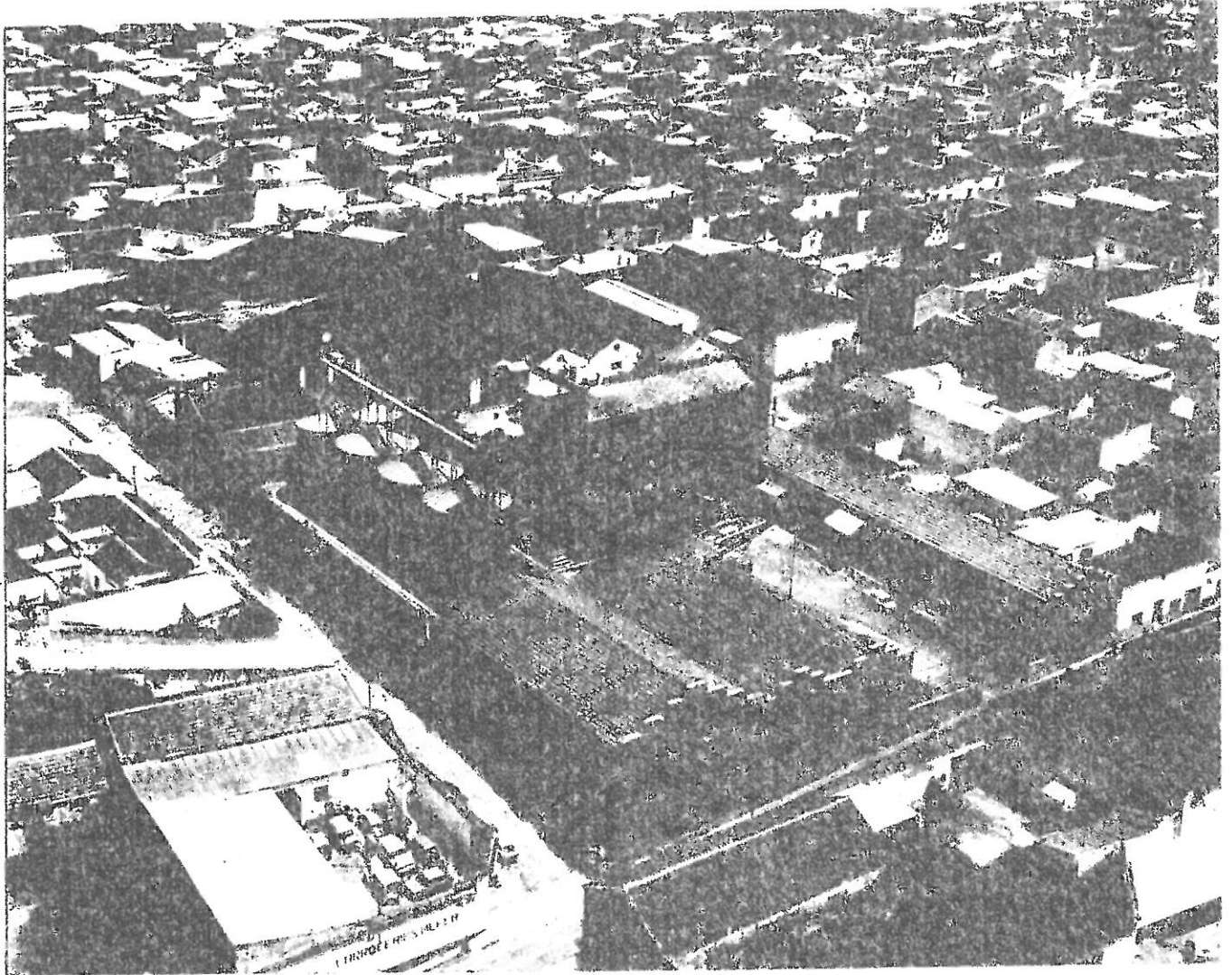

Se fundó en 1921 como una cooperativa. Se encuentra entre las calles Rasillo del Santo y Vicente Barrera. Tiene aproximadamente un 7000 m². La podemos considerar casi vecina nuestra y la mayor industria harinera de la localidad y de la provincia. Unos 100.000 Kg. de trigo se muelen al día y unas 25.000 tn. al año, aproximadamente. Se muelen distintas y variadas clases de trigo, entre las que podemos destacar el: anza, vecera, astral, chamorro, aragón... etc y de harina únicamente existen dos tipos, la normal y la de fuerza. No se desperdicia absolutamente nada, ya que las impurezas se aprovechan para el salvao. De un kg. de trigo se sacan unos 750 gramos de harina. Actualmente existen unos 20 trabajadores. Tienen 6 camiones de transporte en los que circortan a diferentes ciudades y pueblos de la geografía española como Madrid, Sevilla y Málaga y también en toda Castilla-La Mancha.

La fábrica tiene tres plantas muy tecnificadas ya que posee una tecnología muy avanzada. Tiene una gran explanada en la que próximamente se construirán unos nuevos silos en los que se almacenarán unos 600000 Kg. por unidad.

Tiene un laboratorio donde se analiza las clases de trigo, harina, etc. El sistema de cargar a los camiones es por una cinta donde a los sacos se les pone la fecha.

Agradecemos su colaboración al gerente DON LUIS SANCHEZ GARCIA

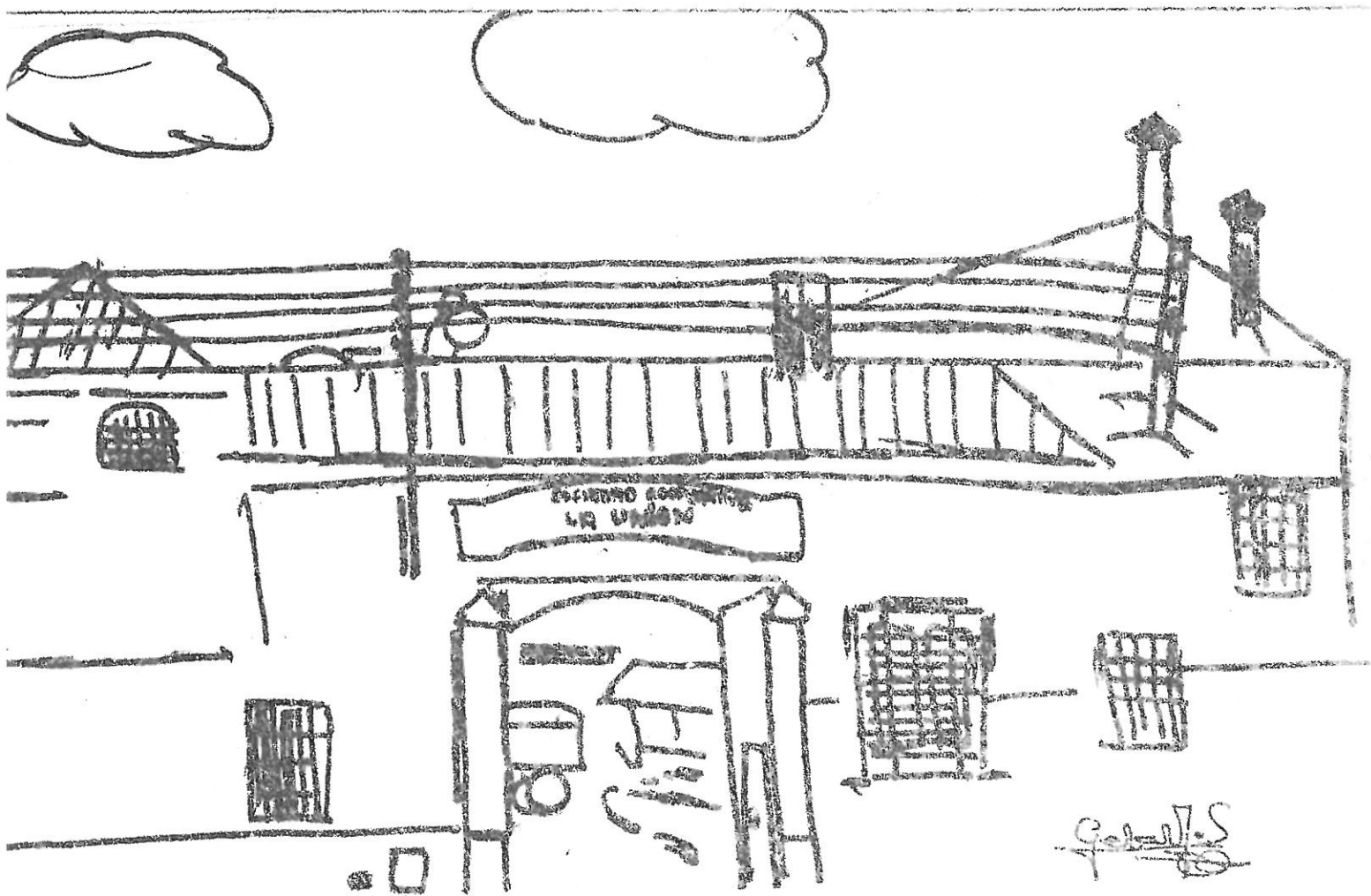

SOCIEDAD COOPERATIVA "LA UNIÓN"

Esta cooperativa se fundó en 1934, fueron catorce personas la que la fundaron. Está regida por un consejo de administración, El gerente D. JUAN FRANCISCO DIAZ DE LOS BERNARDOS. En esta cooperativa trabajan veinticuatro personas. Hay 8 panaderos y un pastelero, dos están en los molinos, uno empacando sacos, y otro cargando los camiones. Su superficie es de diecisiete mil metros cuadrados, está situada en la carretera Manzanares.

El trigo más corriente que se maltura es Chamorro, Anza y Yécora a esta cooperativa 18.000 Kg de trigo. La harina se exporta a Murcia y a varios pueblos de la provincia.

Para repartir el pan tienen cinco coches el pan se lleva a San Carlos de Valle y a Herrera de la Mancha.

Para hacer el pan: Tienen amasadora, refinadora, pesadora, henedora, cámara de fermentación. La maquina más importante es la amasadora.

Hay dos hornos, los hornos fundionan con leña, en un horno pueden caber dos cientos veinte panes de setecientos grs.

Para cocerse el pan tarda unos veinte minutos.

Los redactores de esta crónica agradecemos su colaboración:

A D. MANUEL CRESPO ARAQUE.

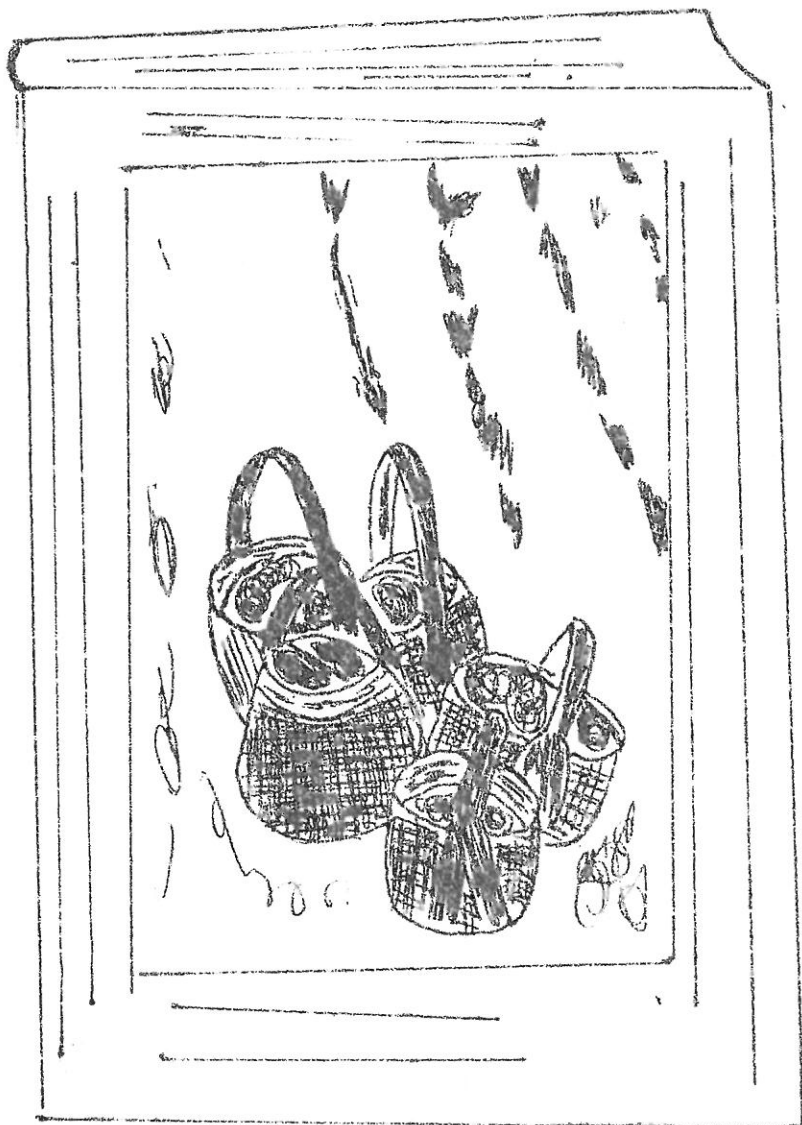

Getulio S

EL AZAFRAN: ALIVIO DE ECONOMIAS DOMESTICAS

En la localidad galega por este sector unos setenta millones.
La plantación del Azafraán según el Carlos Díaz Calle va en alza.

Cientos de hogares solteros se ven beneficiados por esta recolección: El cinturón nazarbato envuelve al pueblo.

El proceso del el azafraán: es el recogimiento del azafraán, después se muelen y se tuesta el azafraán.

Una libra equivale más o menos a 400 o 460 gramos

y se pagan unos 38.000 pts a 40.000 pts por la libra.

Muchas chicas de nuestro colegio van a la recolección del azafraán en los meses de Octubre y Noviembre.

LAS OBRAS DEL PANTANO DE VALLEHERMOSO

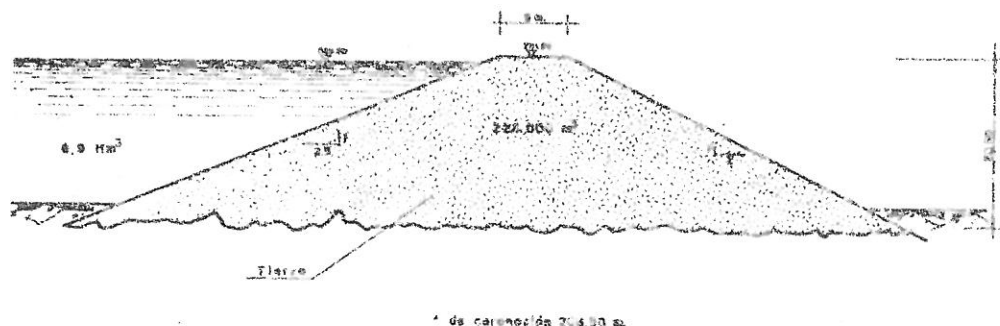

Las obras de la presa del Puerto de Vallehermoso están ya muy avanzadas. Grandes y potentes máquinas están marcando nuevos rumbos para el desvío de la carretera y las grandes excavadoras sacan tierra para la presa.

Segun nuestros informes del año 1987.

La obra hidráulica tendrán las siguientes características:

Embalse: 6.918 Hm³.

Altura presa: 26,50m.

Longitud de Coronación...268,50 m.

Anchura de Coronación...800m.

Volumen total de Presa...219,678 m³.

Variante carretera...4Km.200 m.

Anchura de Carretera(Pasara por encima del muro de sustentación)8m.

Las bombas de agua que abastecían a millares de personas desaparecerán bajo las aguas de la presa de Vallehermoso.

Estas aguas potables eran el manantial de La Solana y tenían buena calidad; poco a poco va desaparecer bajo las aguas de la presa Hidraulica.

El pantano sera la fuente que abastecera de agua a nuestro pueblo.

NUESTRO PARQUE MUNICIPAL

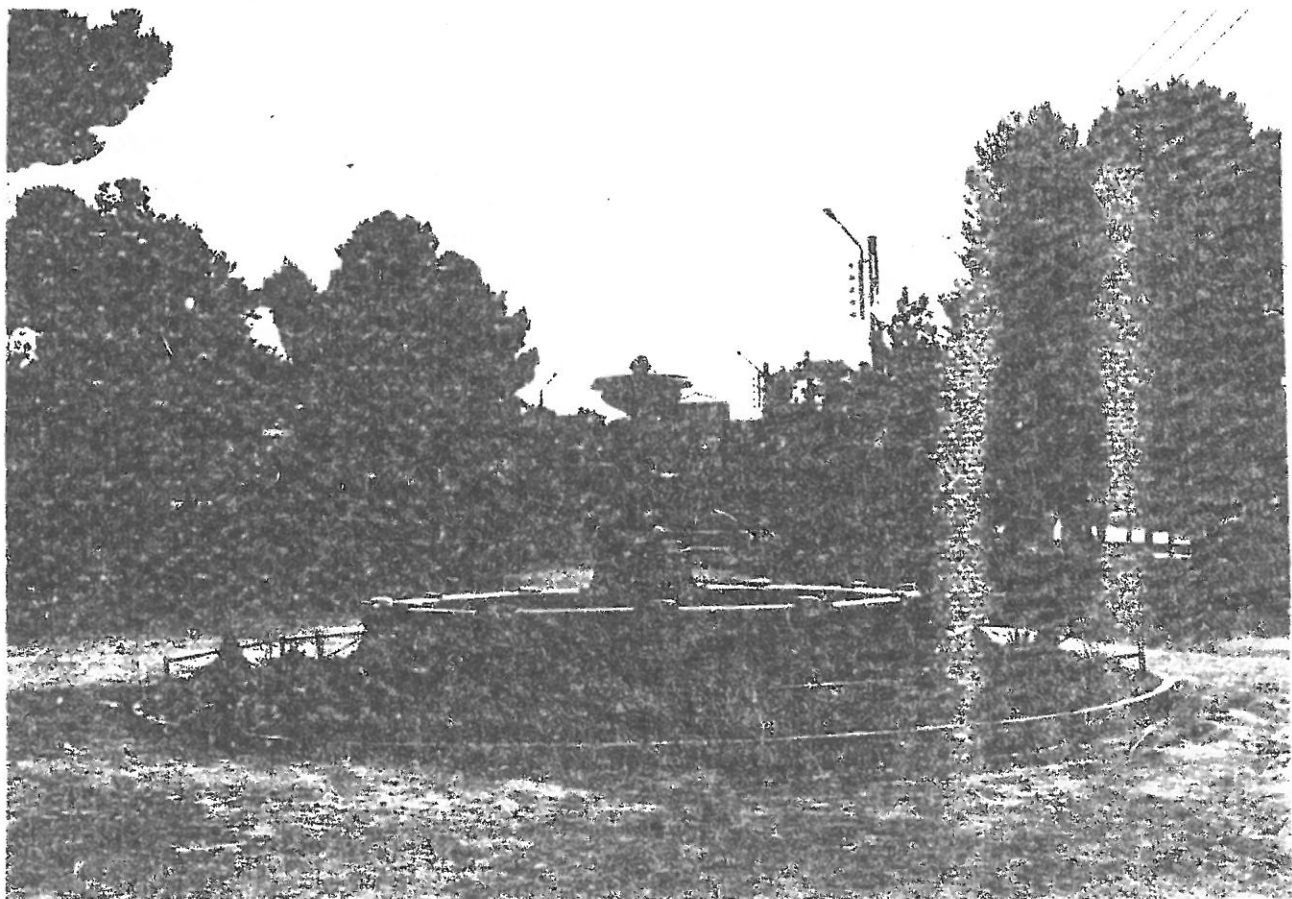

El parque fue fundado en el año 1930. Actualmente tiene una extensión aproximada de 4000m². Está situado paralelo a la N-430, Badajoz-Valencia. El jardinero se llama Don Juan Andrés Márquez Díaz-Cano y tiene un ayudante que se llama Don Gabriel Barrera. En el parque hay diferentes clases de árboles, plantas con flores y arbustos. Entre los árboles destacan: el pino, pumila, cilantro, cedro, cinomomo, morera, alibustre, alibustre con bolas, acacia, acacia de bolas, pajino, sabina, bruno, eucalipto, chopo, abeto, palmera, chumberas y olivo. Entre las plantas con flores y sin flores destacan: margarita, geranio, clavel de San Diego, periquito, petunia, rosal, asiense, lavanda, malva, boca de dragón y la lila. Y los arbustos más importantes son: pitosporos, tamarindos, juniperas, picea, patinia, escollonia y ferero.



Gerar.

NUESTRO COLEGIO

Nuestro colegio está situado entre las calles Cruz de Hierro y Rensillo el Santo.

Nuestro Colegio está formado por 20 profesores contando al director D. Antonio García Calvo y al jefe de estudios, D. Francisco Vuelta Velasco y el secretario D. Luis Sánchez Santos. Estamos aproximadamente unos 660 alumnos entre los dos edificios que constan el centro.

En el edificio Puerta del Sol hay seis cursos: un aula para niños, un primer, un segundo, dos terciarios y la clase de especiales.

Por falta de espacio de recederos para nuestros juegos nuestras pistas están dotadas de dos portales de fútbol y 6 canchales de baloncesto. Parece que nos voy hacer un nuevo colegio. En páginas informativas de la asociación del "Cole": Consejo Escolar, Claustro de profesores, distribución de alumnos etc. Se ha editado el Reglamento de Régimen interior y los padres ha concurrido el primer ciclo de conferencias que se dió los viernes. El jueves día 18 a las cuatro de la tarde habla una f en la casa de cultura.

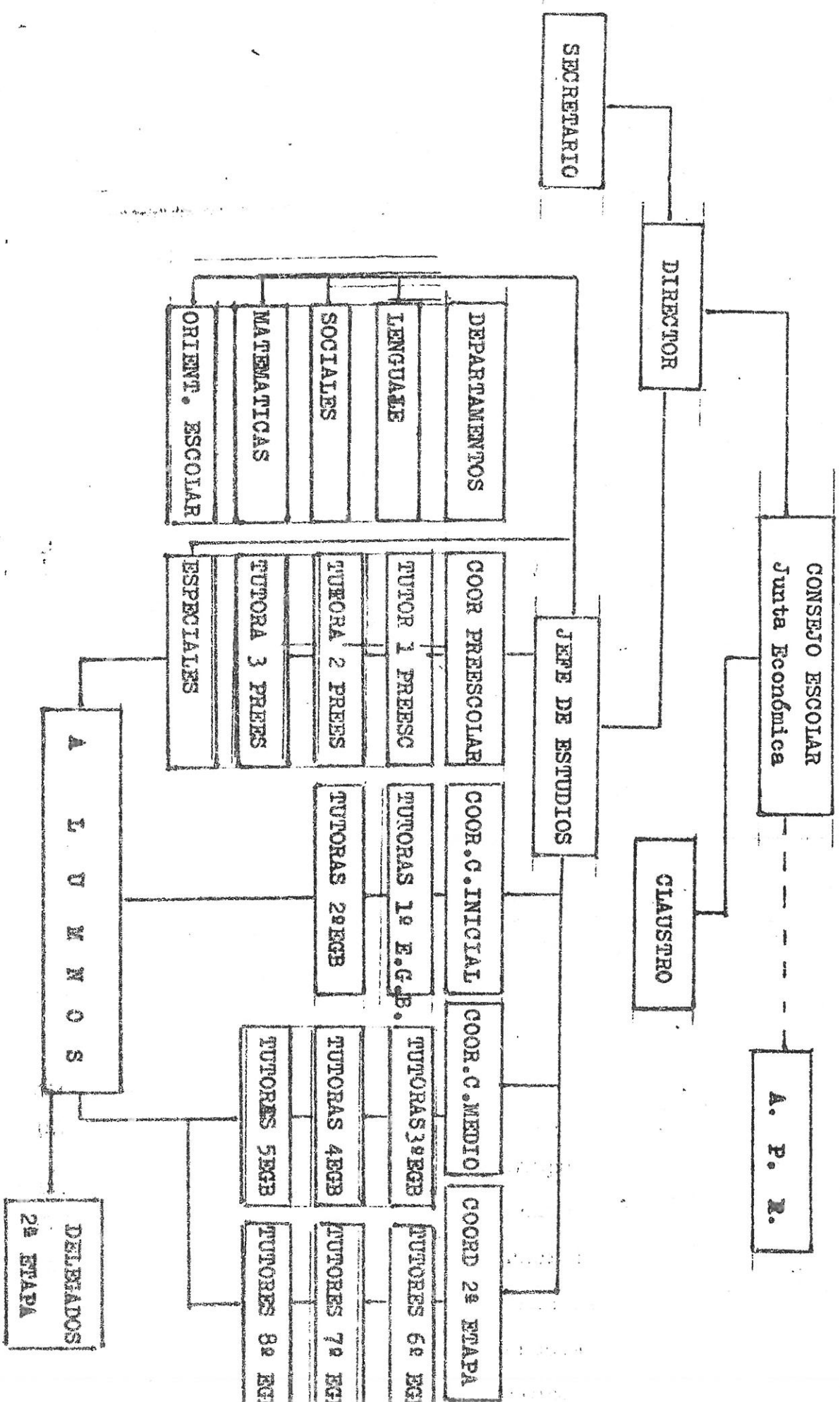

JEFE DE ESTUDIOS

D. FRANCISCO LUNA VELASCO

D E P A R T A M E N T O S

LENGUAJE

D^a Ascensión Arroyo
D^a Segunda Romero
D^a Carmen Romero
D^a Rosario del Rey
D^a Manuela Hidalgo
D^a Juana Camacho
D^a Antonia V. Uriel

MATEMATICAS

D. Diego Garcia-Cervigón
D. Manuele Suarez
D^e Antonia Barrera
D^a M^a Josefa Araque
D. Adrian Garcia C.

SOCIALES

D^a Julia Díaz M.A.
D^a Josefa Llarrio A.
D^a Cándida Fernández
D. Francisco Luna V.

ORIENTACION Esc^o

D^a Victoria González
D^a Josefa Carchano
D^a Eloina González
D. Luis Sanchez

ESTRUCTURA DEL ATENDIDO POR NIVELES Y CURSOS. 1.986-87

NIVEL	PREESCOLAR	CICLO INICIAL	CICLO MEDIO	SEGUNDA ETAPA	E. ESPE
Nº ALUMNOS TOTAL NIVEL	102	152	198	195	
CURSOS	A (4 años)	A, B 1º	A B 3º	A B 6º	Ciclos y Módulos
	B (4-5 años)	A, B, C 2º	A B 4º	A B 7º	
	C (5 años)		A B 5º	A B 8º	
Nº ALUMNOS CURSO					
	38	37 / 27	32 / 32	40 / 41	
	35	32 / 28 / 28	30 / 32	29 / 29	
	35		35 / 35	28 / 28	
Nº AULAS: 21					

ORGANOS COLEGIADOS DEL COLEGIO

CONSEJO ESCOLAR

REPRESENTANTES PROFESORES

Antonio Garcia-Cervigón T. Presidente
Luis Sanchez Santos Secretario
Francisco Luna Velasco
Juan José Luna Velasco
Josefa Carochano Segura
Rosario del Rey Díaz-Mayordomo
Antonia Barrera Miguel
María Josefa Areque del Olmo
Josefa Llarrio Alvaro
Eloina González Marcos

REPRESENTANTES DE PADRES

Telesforo Reguillo Maroto
Antonio Píez del Parco
Andrés García Castaño
José García-Abadillo Alhambra
Gregorio González Salcedo

REPRESENTANTES DE ALUMNOS

Gregoria Romero de Avila G-Pimpcillo
Antonia Rodriguez-Brusco Parra
Francisco Alhambra Santos-Olmo

REPRESENTANTE. AYUNTAMIENTO

AGUSTIN DELGADO ESTACIO

CLAUSTRO DE PROFESORES

Antonio García-Cervigón Torres
Francisco Luna Velasco
Luis Sanchez Santos
Segunda Romero Fernández
Carmen Romero Fernández
Ma del Rosario del Rey Díaz-M
Josefa Llarrio Alvaro
Cándida Fernández Pacheco
Antonia Barrera Miguel
Ma Josefa Areque del Olmo
Josefa Carochano Segura
Ascensión Arroyo Salcedo
Eloina González Marcos
Manuela Hidalgo Molina
Juan José Luna Velasco
Diego García-Cervigón M-A.
Manuel E. Suárez García
Juana Camacho Sanchez-Fil
Victoria González Calero
Antonia V. Uriel Moreno
Julia Diaz Mateos-Aparicio
Adrán García Clemente

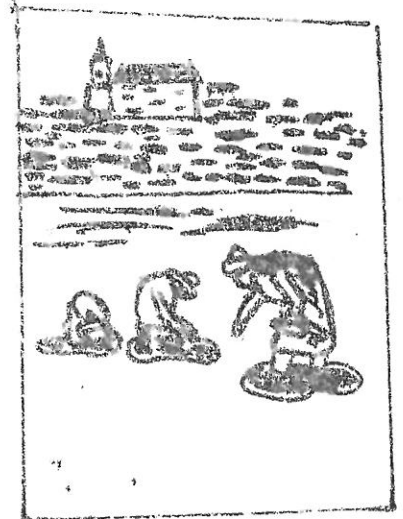
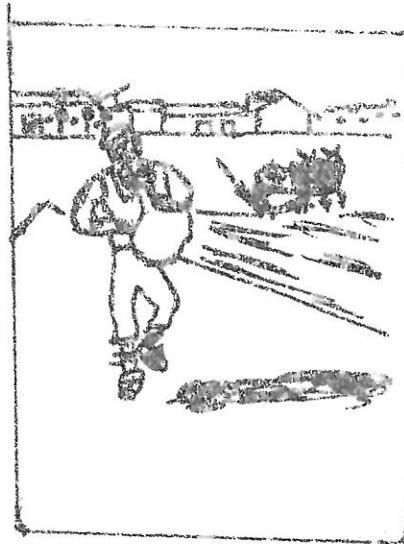
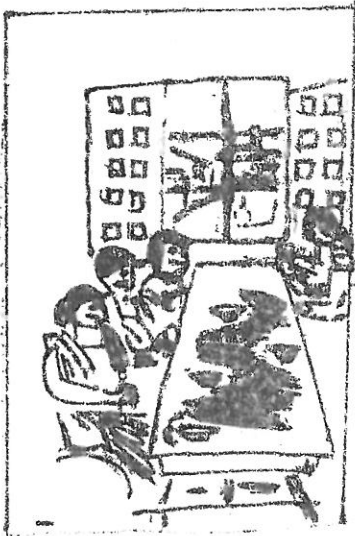

NUESTRO COLEGIO PARTICIPARA EN LA IV SEMANA REGIONAL DE LA ZARZUELA

Como ediciones anteriores nuestro colegio participara en la ~~Semana~~ **Semana Regional de la Zarzuela** y parece que con más alumnos.

Los alumnos se están entrenando a fondo para dar buena impresión al público. Luego terminada la semana de la Zarzuela una pareja de chicos irán a la casa de la Cultura ha recibir su premio que consiste en una placa por haber participado en la Zarzuela.

Esta semana Regional de Zarzuela se viene haciendo desde el año 1984 es patrocinada por la Junta de Comunidades, de la Diputación Provincial y por el Ayuntamiento de esta localidad.

Para mucha gente que hemos entrevistado está es la semana de la Cultura de la localidad.

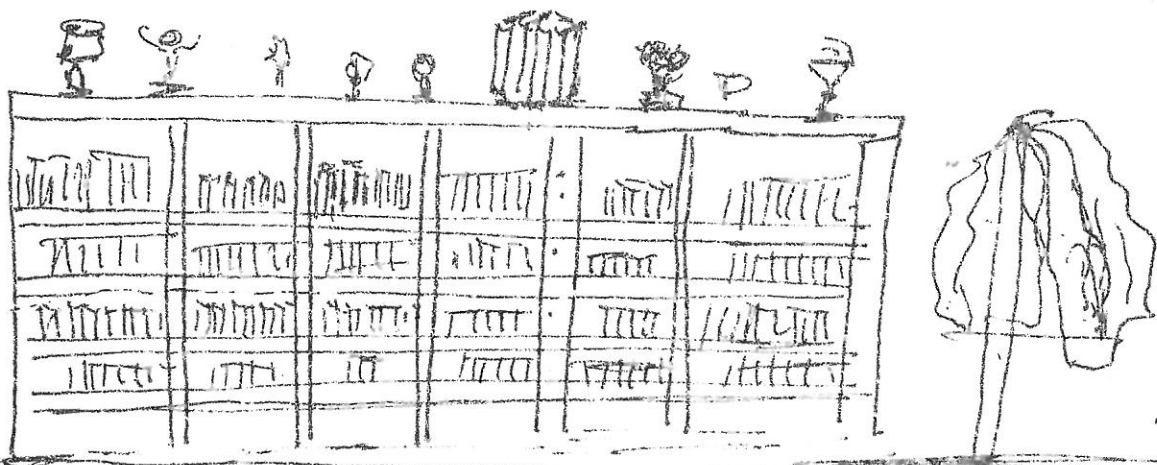

NUESTRA BIBLIOTECA ESCOLAR

Nuestra biblioteca escolar tiene al frente tres profesoras: **D^a Manoli Hidalgo, D^a Antonia Veronica Uriel, D^a Julia Diaz.** Nuestra biblioteca tiene 1500 volúmenes y desde el principio de curso se han prestado más de 400 libros. En este curso los alumnos que más leen **son 2^oA** con sesenta y un libro y el que menos **8^o B** con 6 libros.

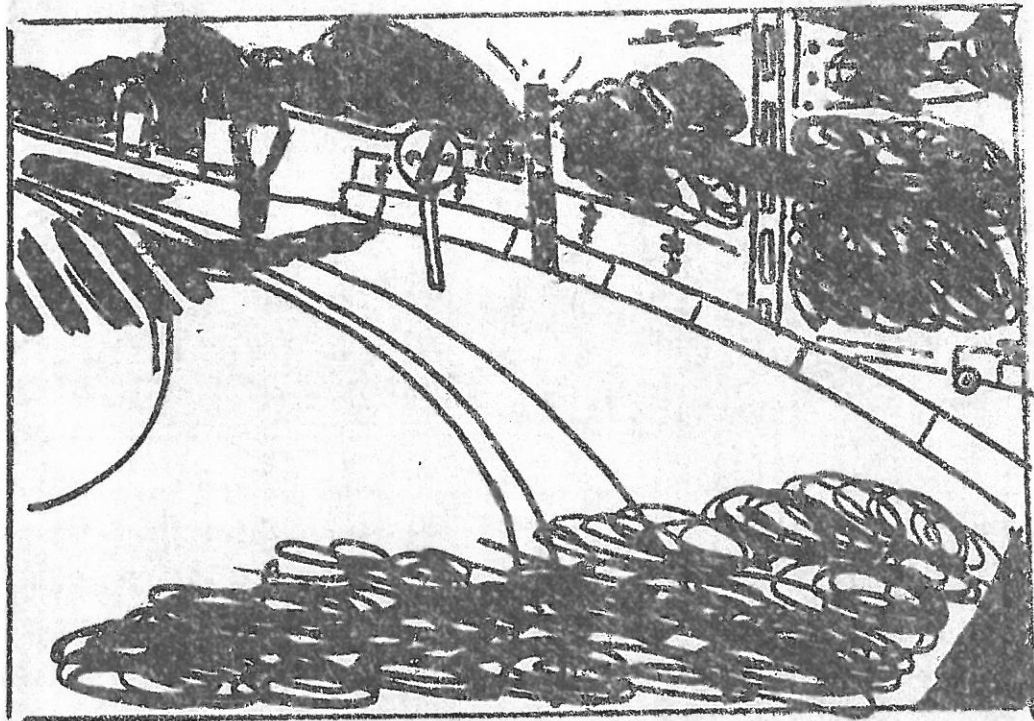

NACIONAL 430 ¡ PELIGRO!

Nuestro colegio esta muy cerca de la carretera N-430. Han puesto para mayor seguridad de niños y ancianos unos pasos de cebra pero creemos necesario unos semáforos para la mejor circulación de los coches y no haya atropellos.

Esta carretera comienza en Badajoz hasta Valencia con una longitud aproximada a 700 Km² atraviesa estos siguientes pueblos: Daimiel, Merida, Manzanares, La Solana. etc..

Dicha carretera ha sido arreglada esta pasada primavera.

I CICLO DE CONFERENCIAS

EL COLEGIO ES DE TODOS

Y en definitiva porque

«SABER NO OCUPA LUGAR»

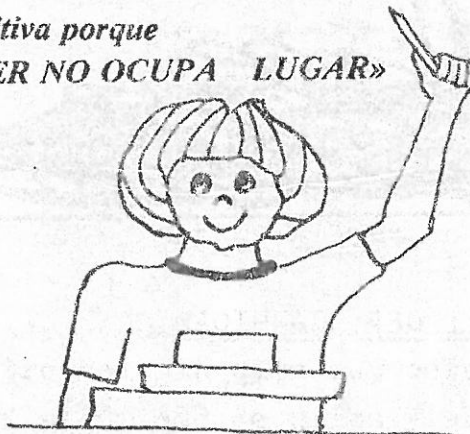

, El viernes día 5 de Diciembre a las 20 horas se reunieron en el colegio varios de nuestros padres. Intervinieron en esta conferencia.

Profesoras:

D^o Antonio Garcia - Gervigon Torres.

D^o Luis Sanchez Santos.

D^o Francisco Luna Velasco.

PADRES:

Antonio Perez Del Barco.

Andres Garcia Castaño.

Gregorio Gonzalez Salcedo.

A todos los padres asistentes se les entrego un librito con el contenido del Reglamento Regimen Interior. Asistieron unos 80 padres. La segunda charla de estas conferencias fue el Viernes 12 de Diciembre a las 20 horas. Esta charla trato sobre " El Juguetes y el Niño". Por D. Santiago Garcia - Gervigon en convenio de la Oficina Municipal de Información al

Se Jubilo

D^o FELIX MORCUENDE GONZALEZ

El profesor D^o Felix Morcuende Gonzalez, que ha estado en nuestro colegio diecisiete años, se ha jubilado recientemente a consecuencia de la difícil operación que sufrió hace dos años.

D^o Felix es natural de Villanueva de la Vera, e ingreso en el cuerpo de magisterio por oposición en el año 1964.

Los compañeros de todos los colegios de la localidad le dieron un homenaje merecido.

D^o Felix se distinguió siempre por su rectitud y responsabilidad.



DOS ENTRAÑABLES PROFESORES

D^o FELIPE RUIZ SANTA QUITERIA,
LA ESPERANZA QUE TODOS TENEMOS.

El profesor de Matemáticas y Ciencias Naturales, D^o Felipe Ruiz Santa Quiteria está en su casa convaleciente de una enfermedad en los huesos que lo tiene apartado de la enseñanza.

D^o Felipe es de la oposición del año 1975 y se incorporó al centro en el año 1977.

El año próximo hará diez años de su incorporación a este colegio que es



LOS REYES MAGOS

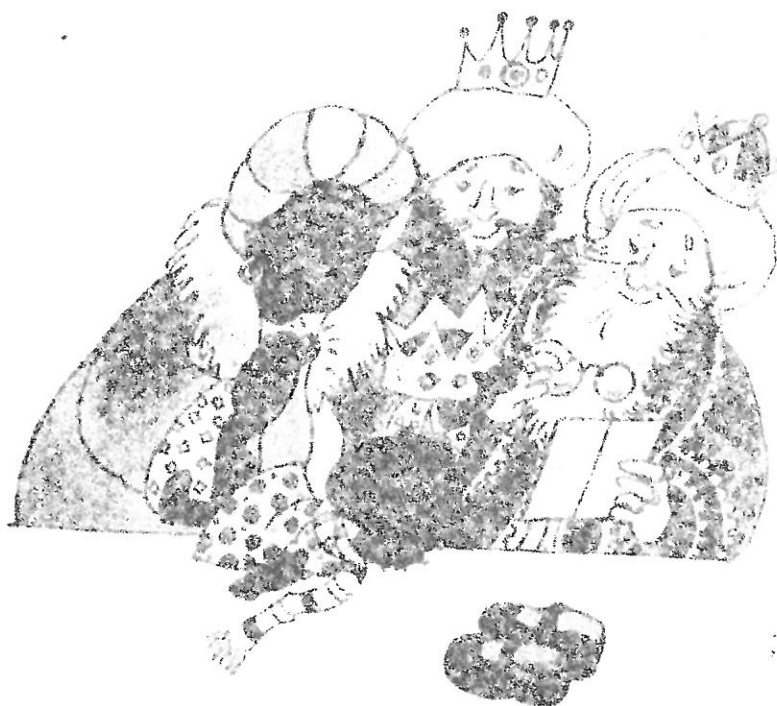

Ya se acerca la Navidad, con sus alegres villancicos y resplandecientes belenes. Ya al trascurrir las fechas navideñas, en enero viene la fecha más deseada por todos nosotros, los niños.

Según la carta escrita, los regalos más deseados durante todo el año, aparecieran como mágicamente junto al gran árbol de navidad o belén. Todos deseamos que esa noche termine pronto para abrir los paquetes.

Mantengamos esa tradición viva, "la de los reyes magos del lejano Oriente cargados de juguetes para todos los niños".

Nuestro colegio le ha pedido a los reyes magos.

MOBILIARIO:

- _ Necesitamos reemplazar sesenta mesas y sesenta sillas en la segunda etapa.
- _ Se necesita material para dotar al completo un aula de educación especial.
- _ Necesitamos módulos para bibliotecas escolares de aulas.

EQUIPAMIENTO:

- _ Se necesita equipos audiovisuales para idiomas.
- _ Igualmente se necesita un video y televisor, Una fotocopiadora, y métodos completos de francés.
- _ Varios franelogramas.
- _ Un ordenador.

PASATIEMPOS

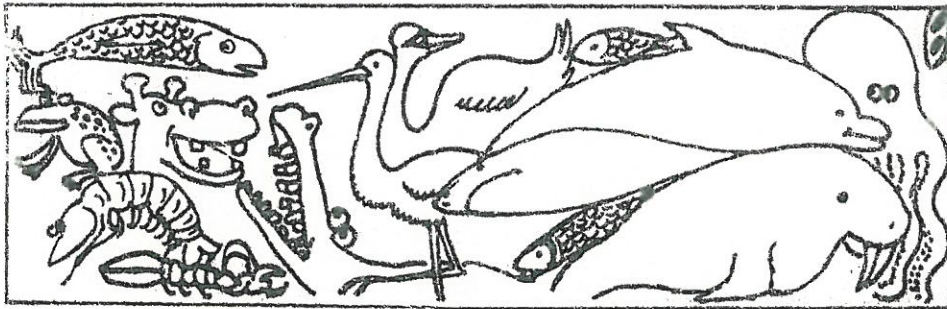

Animales marinos

¿Sabrás decir cuáles de estos animales son marinos y cuáles no?

- | | | |
|---------------------|----------------------|----------------------|
| 1. Cocodrilo: sí-no | 6. Hipopótamo: sí-no | 11. Raya: sí-no |
| 2. Trucha: sí-no | 7. Tiburón: sí-no | 12. Pulpo: sí-no |
| 3. Merluza: sí-no | 8. Flamenco: sí-no | 13. Sardina: sí-no |
| 4. Cisne: sí-no | 9. Langostino: sí-no | 14. Escorpión: sí-no |
| 5. Delfín: sí-no | 10. Morsa: sí-no | 15. Rana: sí-no |

ADIVINA

ADIVINANZA

1. Apellídanme Rey, y no tengo reino; dicen que soy rubio, y no tengo pelo: afirman que ando, y no me muevo: relojes arreglo, sin ser relojero.
2. A pesar de tener patas, yo no me puedo mover, llevo a cuestas la comida y no me la puedo comer.
3. Algo traigo por nombre y Don por apellido.

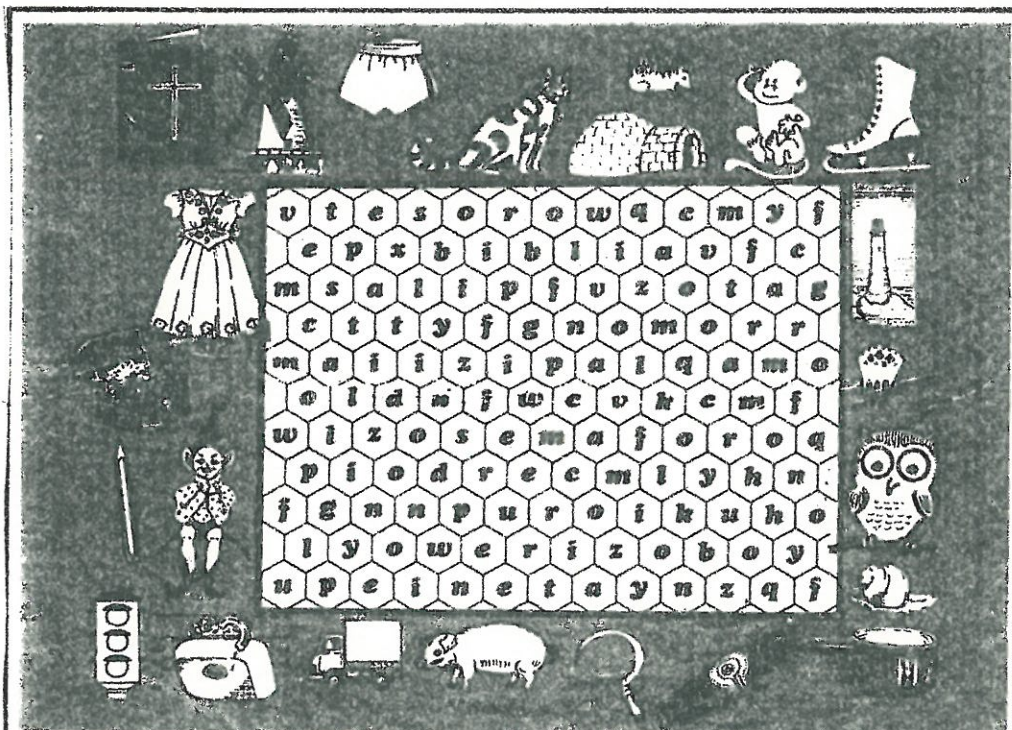

Sopita de dibujos

En esta sopa de letras podrás encontrar los nombres de todos los elementos dibujados alrededor de ella. Son veintitrés en total. ¡Animo! A ver cuánto tardas en encontrarlos todos.